企業の作業空間をより快適に、より安全に…
日本ウェーブロックはパーテーションの未来を見続けます。

日本ウェーブロック株式会社
Japan Wavelock Co.,Ltd.
http://www.wavelock.co.jp/

本　　社／〒104-0044　東京都中央区明石町８ー１　聖路加タワー１３Ｆ
TEL　03(6830)7202~3　FAX 03(6830)7802~3

大 阪 支 店／〒541-0056　大阪市中央区久太郎町1-4-8 堺筋本町ガーデンスクエア11F
TEL　06(6266)1001　　FAX 06(6265)4777

九 州 支 店／〒810-0001　福岡市中央区天神4-4-26　天神第ニビル７Ｆ
TEL　092(771)7121　　FAX 092(771)7124

取扱店

2011.07.01

製品総合カタログ

PARTITION SYSTEM

パーテーションシステムで快適な空間を演出

タカシート

タフニールオーロラ

ビニールカーテン

クリーンブース

ウェーブロックアコーデオン

Japan Wavelock Co.,Ltd.

充実したラインナップの
高機能パーテーション素材が
最適な組み合わせ
最良の空間づくり
最高の作業空間を実現します。

Quality

優れた耐久性･機能性の高品質素材

Variety

多彩なニーズに応える豊富な製品群

Ecology

環境に貢献する優れた省エネ効果

CONTENTS

タカシート（のれんタイプ）

短冊型のシートに特殊な金具を取り付けのれん状に吊り下げるカーテンです。
工場や倉庫の出入り口に最適です。

タカシート のれんタイプ

タフニール オーロラ（アコーデオン式カーテン）

アコーデオン型の１枚シートに特殊な金具を取り付けた折りたたみ式のカーテンです。
室内の間仕切り等に効果を発揮します。

タフニール オーロラ アコーデオン式カーテン

ビニール カーテン（多用途カーテン）

透明のシートや糸入り（補強）のシートに加工を施し簡易的に取り付けが可能なカーテンです。
シートの種類も豊富で用途によって使用が可能です。

ビニール カーテン 多用途カーテン

クリーンブース（簡易ブース）

簡単組み立て式からカスタムオーダーまで精密機器工場内のブースや医療用ブース等用途に応じた対応が可能です。

クリーンブース 簡易ブース

ウェーブロックアコーデオン

しっかりした骨組を使用し、間口の大きい場所にも設置が可能な室内用アコーデオンカーテンです。
強度はもちろんの事、外観のデザイン性に優れています。

ウェーブロック アコーデオン

タカシート（のれんタイプ）

特長

POINT.1 最良の環境を提供
防音･防塵･防虫･防湿に優れた効果を発揮します。用途に合わせて設置が可能です。

POINT.2 省エネで経済的に
冷気･暖気の逃げを最小限に抑え冷暖房効率を高めます。冷凍室の間仕切に使用すれば、温度の異なる冷凍室が簡単に実現します。

POINT.3 安全性でも大きな役割
シートは透明で見通しが良いため、人や運搬車、作業車が通行する際の衝突を防止します。また、シートの角を落としてあり（ラウンドエッチ加工）安全面を考慮しております。

防風効果

オーバーラップ構造による高い気密性と、シート自体の重量により、通常の悪天候による風速程度では、シートめくれの影響は受けません。安心して作業が進行できます。

・タカシート：4mm×300mm
・完全オーバーラップ　金具B型
・開口部：巾5m×高さ4m
・風速：10m/秒

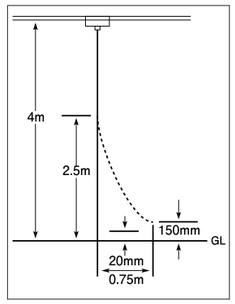

シート物性

シート種類	タカシート一般グレード		超耐寒	防炎	備考
試験項目	2mm	3mm･4mm	4mm	2mm	測定法
硬さ（JIS A 硬度計）	80	78	76	89	JISK6301
引張強さ（N/mm²）	19	16	14	19	JISK6732
伸び（%）	390	400	390	380	JISK6732
直角形引裂強さ（N/mm）	58	54	37	62	JISK6732
脆化温度（℃）	-55	-56	-70	-23	JISK7216
光線透過率（%）	82	80	87	62	JISK7105

遮音効果

内外の騒音を遮断し、拡散防止に優れた効果を発揮。公害防止にも大きく寄与します。以下は、タカシート取り付けによる、高速プリンター稼働時の音の軽減結果を示します。

●高速プリンター稼働時の騒音レベル

	A	63Hz	125Hz	250Hz	500Hz	1000Hz	2000Hz	4000Hz
電算室内	79dB	43dB	49dB	55dB	65dB	65dB	70dB	76dB
電算室外（廊下）	63dB	38dB	46dB	49dB	55dB	55dB	57dB	58dB
暗騒音（廊下）	57dB							

・タカシート：2mm×300mm　・一部オーバーラップ　金具B型
・開口部：巾2.6m×高さ2.75m

冷房効率

≪冷房効率試験≫
・外気温度：27℃
・室内温度：20℃

室内温度を20℃に設定しエアコン停止。
扉を開放した場合とカーテンを取り付けた場合の室内温度変化を測定。

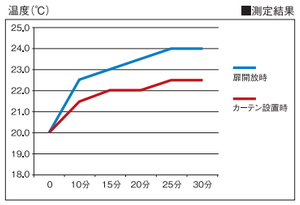

	0	10分	15分	20分	25分	30分
扉 解 放	20.0	22.5	23.0	23.5	24.0	24.0
カーテン	20.0	21.5	22.0	22.0	22.5	22.5

シートの種類･規格

タカシート（フラットタイプ）

透明性が高く一般的に多く使用されております。

帯電防止透明

・機能：帯電防止
・ 色 ：透明

厚み	規格	巻数 12	巻数 30	単位重量 kg
2	100	―	○	0.3
	200	○	○	0.6
	300	○	○	0.8
	915	○	―	2.5
	1830	○	―	5.0
3	200	○	○	0.8
	300	○	○	1.2
	915	○	―	3.7
4	300	―	○	1.6
1	915	○	―	1.3
	1830	○	―	2.5

帯電防止防虫

・機能：帯電防止・防虫
・ 色 ：オレンジ透明

厚み	規格	巻数 12	巻数 30	単位重量 kg
2	100	―	○	0.3
	200	○	○	0.6
	300	○	○	0.8
	915	○	―	2.5
3	200	○	○	0.8
	300	○	○	1.2
	915	○	―	3.7
1	915	○	―	1.3

帯電防止防炎

・機能：帯電防止・防炎
・ 色 ：透明

厚み	規格	巻数 12	巻数 30	単位重量 kg
2	200	○	○	0.6
	300	○	○	0.9
	915	○	―	2.6
3	300	○	○	1.3
	915	○	―	3.8
1	915	○	―	1.3

帯電防止防炎防虫

・機能：帯電防止・防炎・防虫
・ 色 ：オレンジ透明

厚み	規格	巻数 12	巻数 30	単位重量 kg
2	200	―	○	0.6
	300	―	○	0.9

超 耐 寒

・機能：耐寒
・ 色 ：ナチュラル
※常温の場所では使用できません

厚み	規格	巻数 10	巻数 12	巻数 30	単位重量 kg
2	100	―	―	○	0.3
	200	―	○	○	0.6
	300	―	○	○	0.8
3	200	―	○	○	1.2
	300	―	○	○	1.2
4	1050	○	―	―	5.4

帯電防止 ウェルディングブロンズ

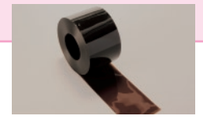

・機能：帯電防止・紫外線カット
・ 色 ：ブロンズ透明

厚み	規格	巻数 12	巻数 30	単位重量 kg
2	200	―	○	0.6
	915	○	―	2.5

帯電防止 スモークグレー

・機能：帯電防止・西日除け
・色：グレー透明

厚み	規格	巻数 12	巻数 30	単位重量 kg
3	300	○	○	1.2

日本防炎協会AT020001、AT020002、AT000009に登録。（帯電防止防炎、帯電防止防炎防虫に限る）

ポインターズ（リブタイプ）

両面にリブを施し傷がつきにくくリフトの通過が容易です。

ポインターズ 帯電防止透明

・機能：帯電防止
・ 色 ：透明

厚み	規格	巻数 12	巻数 30	単位重量 kg
2	200	○	○	0.6
	300	○	○	0.9
3	200	○	○	0.9
	300	○	○	1.3
4	300	―	○	1.7

ポインターズ 帯電防止防虫

・機能：帯電防止・防虫
・ 色 ：オレンジ透明

厚み	規格	巻数 12	巻数 30	単位重量 kg
2	200	○	○	0.6
	300	○	○	0.9
3	200	○	○	0.9
	300	○	○	1.3

ポインターズ 超 耐 寒

・機能：耐寒
・ 色 ：ナチュラル
※常温の場所では使用できません

厚み	規格	巻数 12	巻数 30	単位重量 kg
2	200	―	○	0.6
3	300	―	○	1.2

TYPE B 脱着式

●脱着容易な吊り下げ式タイプ
●天井取り付け・側面取り付けが可能
●材質：鉄 クロメイトメッキ（オリーブ）・ユニクロメッキ（シルバー）・SUS304-2Bステンレス（シルバーステン）

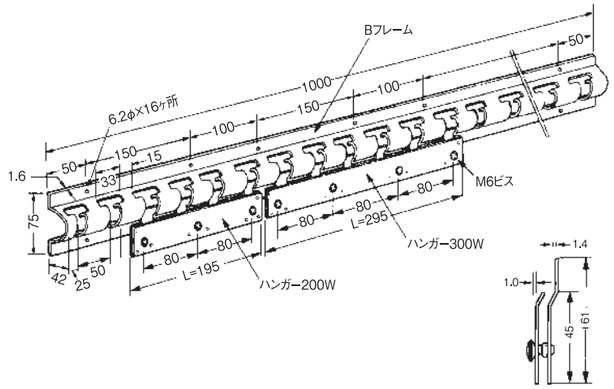

B型フレーム/B型SUSフレーム

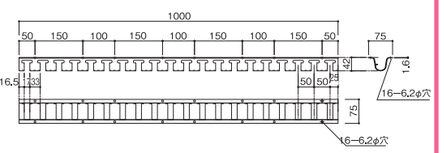

重量：1.3kg

200Wハンガー

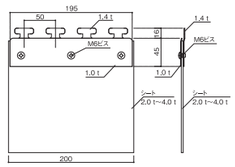

※B型・C型兼用

重量：0.2kg

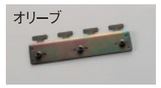

300Wハンガー

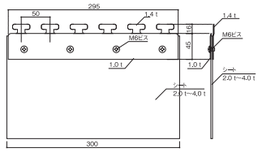

※B型・C型兼用

重量：0.3kg

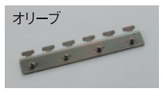

B型ミニフレーム/B型SUSミニフレーム

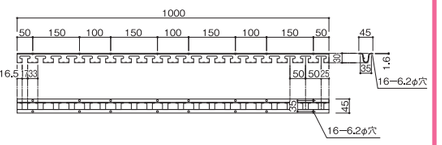

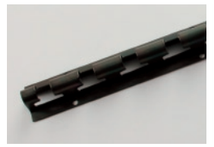

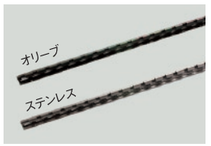

重量：0.9kg

※B型フレーム･B型ミニフレーム用ハンガーはスーパーミニ用のフレームには対応しておりません。
※下地に下穴を先にあけますと穴の位置がずれる事がありますのでご注意下さい。
※フレームは環境の開口に合わせて現場でのカットをお願い致します。
※取り付け用の部材はついておりませんので取り付け面にあったものをご準備下さい。

TYPE B 脱着式 スーパーミニ

●脱着容易な吊り下げ式タイプ
●天井取り付け･側面取り付けが可能
●材質：鉄 クロメイトメッキ（オリーブ）

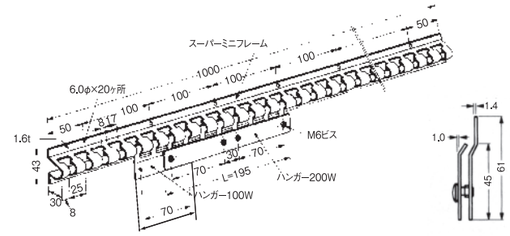

B型スーパーミニフレーム

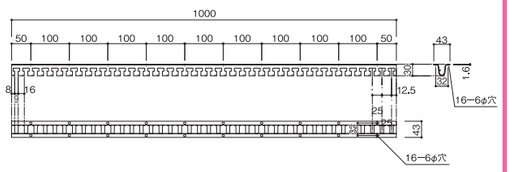

重量：0.9kg

B型スーパーミニ100Wハンガー

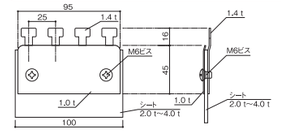

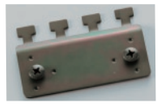

重量：0.1kg

B型スーパーミニ200Wハンガー

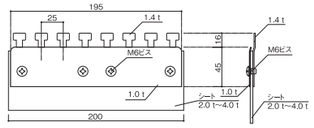

重量：0.2kg

TYPE C スライド式

●2mのレールの中を１mのフレームが移動するタイプです。
●開口と同じ長さ分の逃げスペースが必要になります。
●ハンガーはTYPE-Bと共通です。
●材質：鉄 クロメイトメッキ（オリーブ）

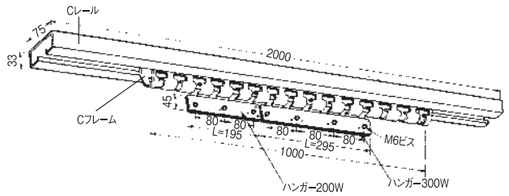

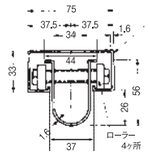

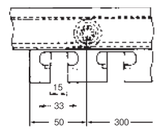

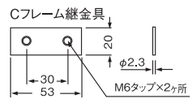

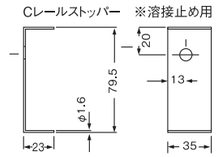

C型レール

重量：4.5kg

C型フレーム

重量：1.7kg

【ラップ方法】※タカシート各タイプ共通

シート巾	一部オーバーラップ（mm）	完全オーバーラップ（mm）
100 ※スーパーミニ仕様	25 50 25　間口1mあたり13枚	50 50　間口1mあたり20枚
200 ※B型C型共通仕様	50 100 50　間口1mあたり 7枚	100 100 100　間口1mあたり10枚
300 ※B型C型共通仕様	100 100 100　間口1mあたり 5枚	150 150 150　間口1mあたり 7枚

TYPE AD アコーデオン開閉式

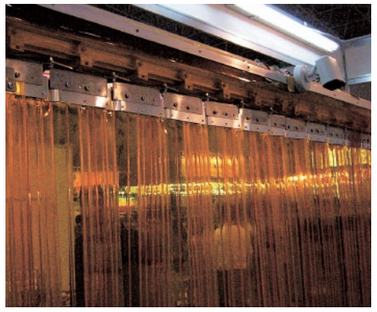
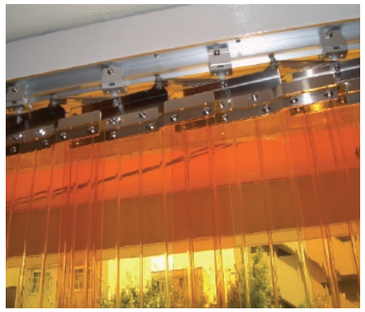

シートを両端へコンパクトに収納できる折りたたみ開閉式の自動ドアです。
(手動開閉式も対応できます)

- ●人間だけの通行でしたら、センサー感知区域外の両サイドからシートをかき分けて出入りできますので、むやみに開放する必要もありません。
- ●台車がセンサー感知区域に入ると、シートが両サイドに折りたたまれ、広い開口部からシートに触れずに通行できます。
- ●タイマーで自動的に閉まりますので手動式のように、開放したままになることもありません。
- ●閉めたままでフォークリフト、台車等の通過はできません。

● 断面図

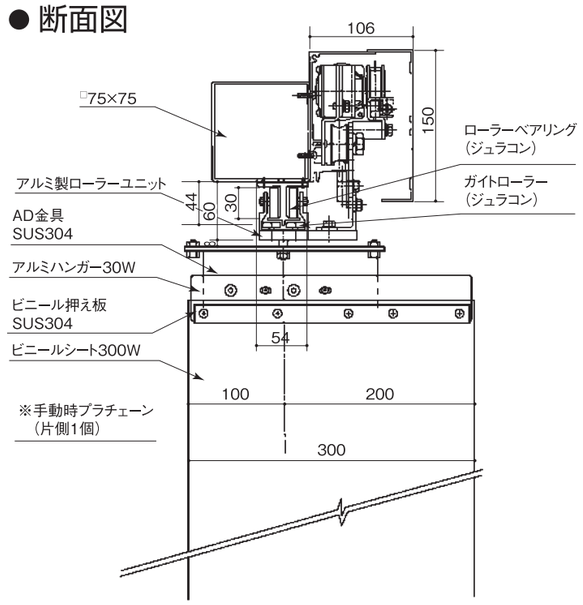

● 開閉構造

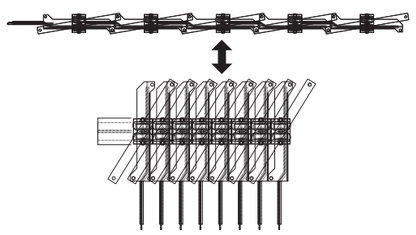

仕 様	
製作範囲	W1000mm～W20000mm・H1000mm～H6000mm
折りたたみスペース	片引き:W2mまで400mm・W2m以上　約W寸法×1／5 引分け:W4mまで400mm×2(両側)・W4m以上　約W寸法×1／5
電源	AC100V±10V 5A　50・60Hz　最大110W
開閉速度	片引き:250～500mm／sec(可変)　引分け:500～1000mm／sec(可変)
ドア解放時間	1・2・3・5・7・10・20・30sec(可変:8段階切り替え方式)

タフニール オーロラ

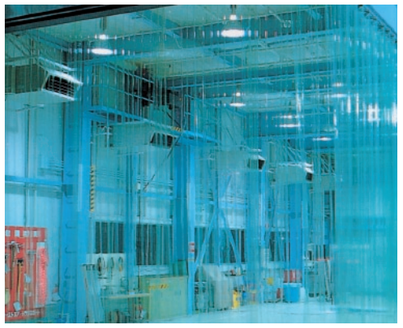

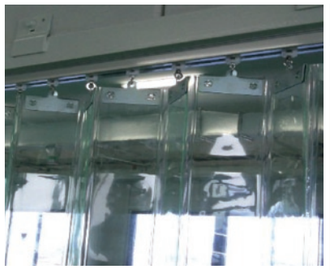
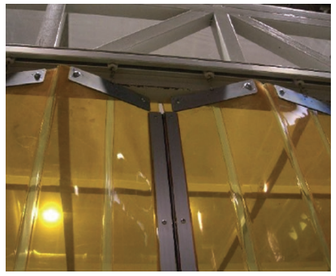

特長

POINT.1 抜群の透明性と収納性
一体成形タイプで継ぎ目が無く、折曲性及び透明性は抜群です。
収納性に優れた室内専用のアコーデオンカーテンです。

POINT.2 容易な施工
シートとシートは独自の接続方法により、現場での瞬時施工が可能です。

POINT.3 優れた省エネ効果
保温、保冷効果が有り、省エネ対策に最適です。
防音、防虫、防炎、抗菌等用途に合わせてお使い頂けます。

シート物性

シート種類 / 試験項目	オーロラ		備考
	透明	防炎	測定法
硬さ(JIS A 硬度計)	80	89	JISK6301
引張強さ(N/mm²)	22	24	JISK6732
伸び(%)	360	340	JISK6732
直角形引裂強さ(N/mm)	69	80	JISK6732
脆化温度(℃)	-55	-23	JISK7216
光線透過率(%)	87	75	JISK7105

用途

- ●工場
- ●倉庫
- ●病院
- ●事務所
- ●クリーンルーム
- ●配送センター
- ●スーパーマーケット
- ●生鮮市場

等の中扉・間仕切りに

シートの種類・規格

規　格	厚み㎜	幅mm	巻数m		色	単位重量 kg
帯電防止透明	1.35	1,000	12	耳あり	グリーン	1.8
		968		耳なし		1.8
帯電防止防虫	1.35	1,000	12	耳あり	オレンジ	1.8
		968		耳なし		1.8
帯電防止防炎	1.35	1,000	12	耳あり	ブルー	1.9
		968		耳なし		1.9
抗 菌 透 明	1.35	968	12	耳なし	スカイブルー	1.9
						1.9
抗 菌 防 虫	1.35	968	12	耳なし	オレンジ	1.9
						1.9

防炎グレードは、日本防炎協会AT960082に登録。防炎工場など防炎防火対象物等の防炎対策に安心してご使用下さい。

タフニールオーロラ　シート機能の選択

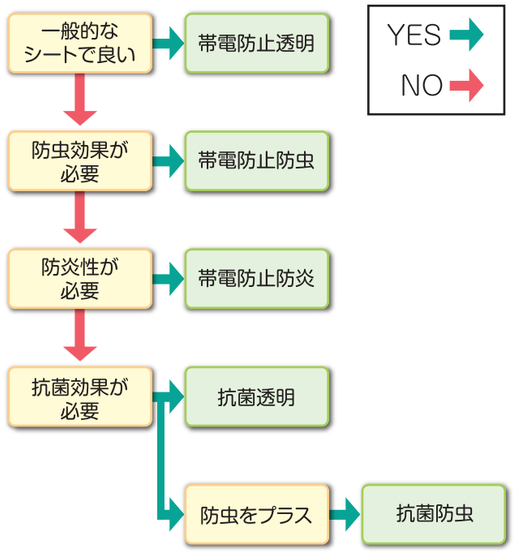

■耳あり

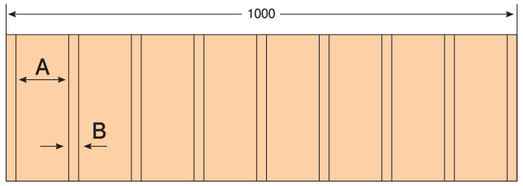

A. 1スパン寸法……107mm　B. スパン寸法……16mm
厚み……1.35mm　厚み……0.3mm～0.7mm

■耳なし

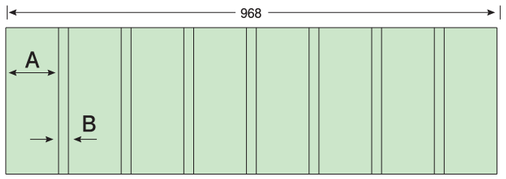

A. 1スパン寸法……107mm　B. スパン寸法……16mm
厚み……1.35mm　厚み……0.3mm～0.7mm

⚠ シートは間口より１割増でお考え下さい。

開閉部構造

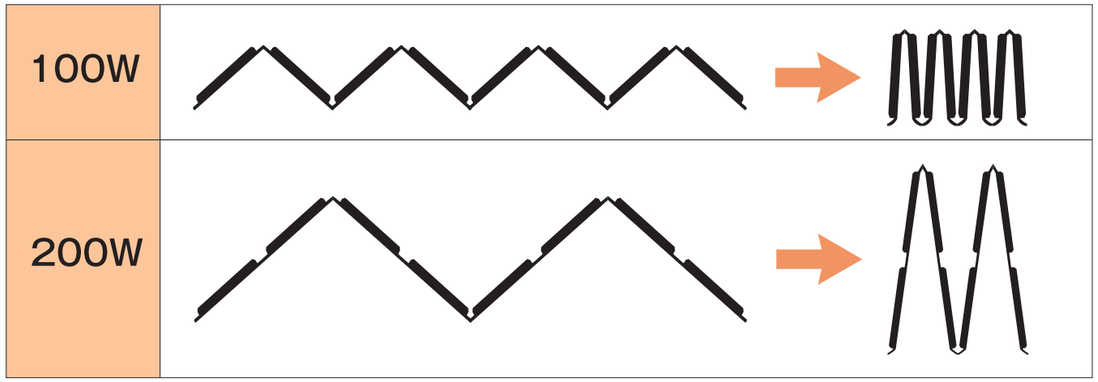

オーロラ金具類

材質：ユニクロメッキ・SUS304-2Bステンレス　⚠ 高さ3m以上の場合は200Wハンガーをご使用下さい。

100Wハンガー

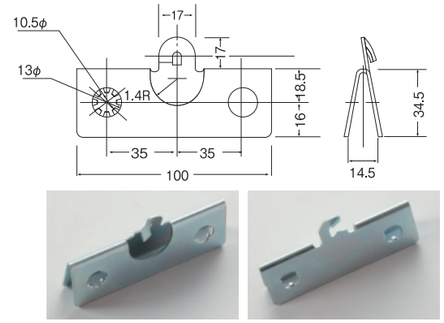

重量：0.06kg

200Wハンガー

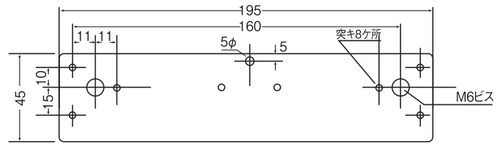

※200Wハンガーは、Sカンが必要になります。

重量：0.14kg

加工・接続方法

ラップ式

シートの端部を重ね、上部だけをハンガーで止める方法です。

●オーロラ100Wラップ

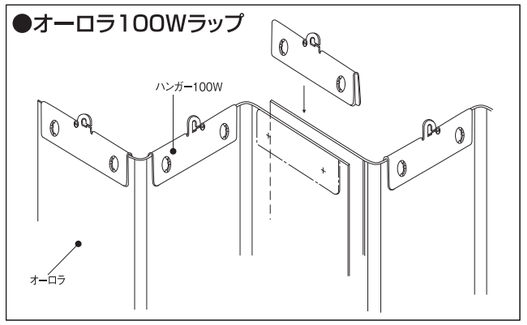

1スパンに100Wハンガーを上部よりはさみ込み、かしめます。

●オーロラ200Wラップ

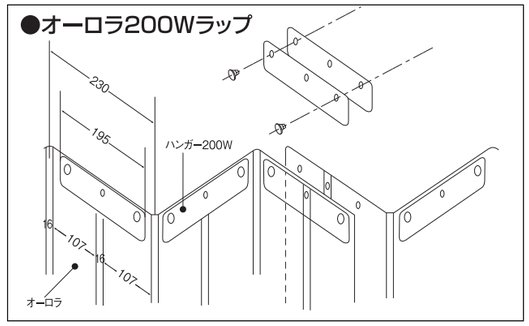

200Wハンガーで2スパン分のシート（穴加工済）をはさみ込み、ビス止めします。尚、シート中央部に5φのSカン用の穴加工が必要です。

ホック式（プラホック）

シートの重なった部分に専用のプラホックを止め１枚物にする方法です。（シートには穴加工を施します。）
簡単に隙間をふさぐ事のできる方法です。

溶着式（ウェルダー）

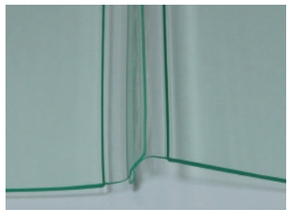

シートの端部（耳）を高周波溶着する方法です。１枚物になり、見映えの良い方法ですが、継ぐ大きさに限界があります。
シート：耳ありタイプ使用

オーロラ用レール部材

※レールに取り付け部材はついておりませんので、取り付け面、方法にあったものをご用意下さい。

大型アルミレール部材

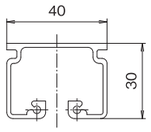

カーテンレール
アルミ押出型材：A6063S-T5(JIS H 4100)
(アルマイト仕上げ、クリア塗装)

材 質	長さ
アルミシルバー	3.00m
	4.00m

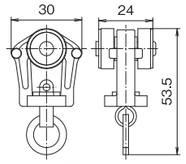

ランナー
本体・回転体：POM
環：スチール(メッキ仕上げ)
回転軸：SWRM(JIS G 3505)
ボール：SUJ(JIS G 4805)

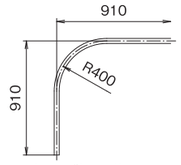

カーブレール
アルミ押出型材：A6063S-T5(JIS H 4100)
(アルマイト仕上げ、クリア塗装)

Sカン
線径：通常 3.0mm
特大 4.0mm
寸法：通常 A30.4×B16.0×C9.8mm
特大 A36.2×B19.0×C12.0mm

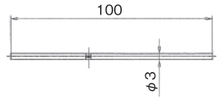

ジョイント

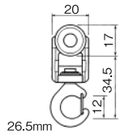

スナップランナー

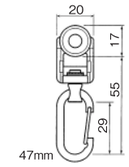

ワンタッチランナーA

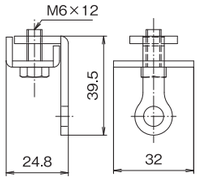

フリーストップ
スチール(メッキ仕上げ)：SPCC(JIS G 3141)
MFZn-2(JIS G 8610)

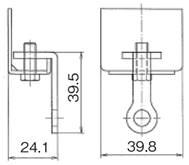

エンドストップ
本体、ナット：SPCC(JIS G 3141)
Ep-Fe/Zn 5/CM1(JIS H 8610)
ねじ：SWRM(JIS G3505)
Ep-Fe/Zn 2/CM1(JIS H8610)

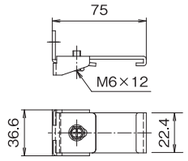

シングルブラケット
スチール(メッキ仕上げ)：SPCC(JIS G 3141)
MFZn-2(JIS G 8610)

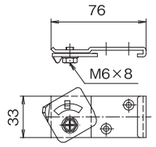

天井シングルブラケット
スチール(メッキ仕上げ)：SPCC(JIS G 3141)
MFZn-2(JIS G 8610)

※ステンレスレール部材も取り扱っております。

取っ手マグネット部材

間仕切り取っ手組立図

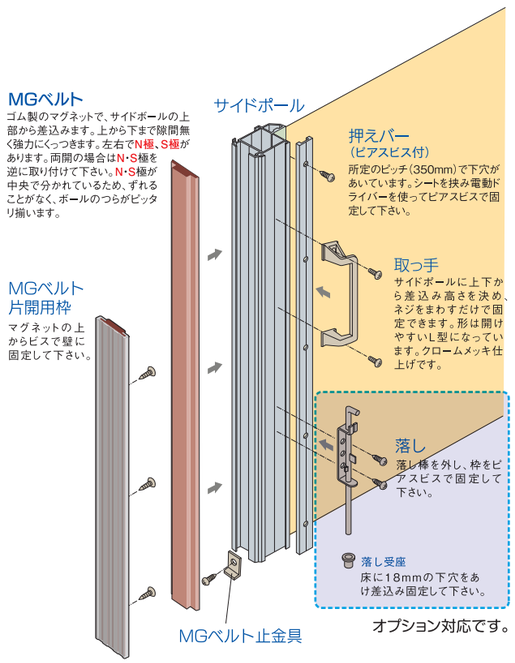

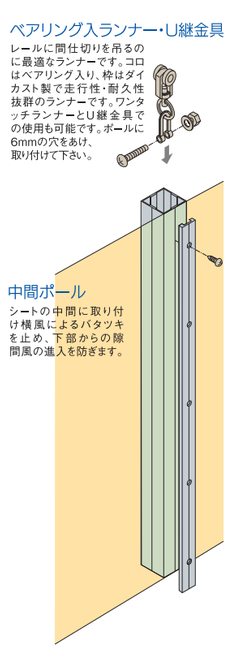

大型間仕切り取っ手取付寸法図(mm)

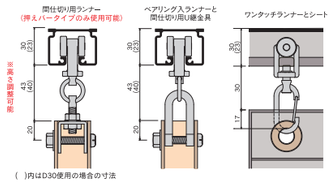

間仕切り取っ手寸法図(mm)

MGベルト

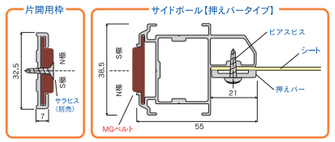

●上から下まで隙間無く強力にくっつきます。左右でN・S極があります。MGベルト同士を付ける場合、逆に取り付けて下さい。(N・S極が中央で分かれているため、ポールの面がずれることがありません。)

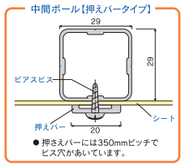

ビニールカーテン

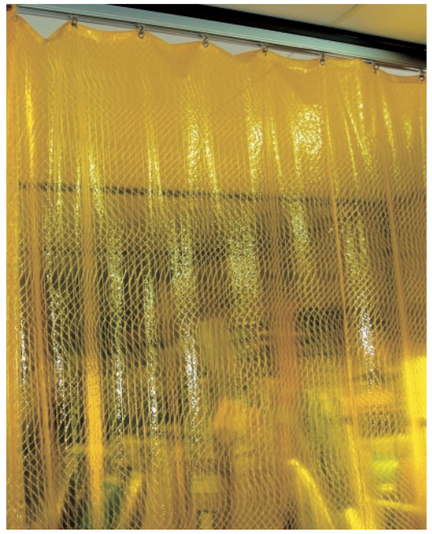

特長

POINT.1 多彩な用途に対応
フラットタイプや糸入タイプなどの多彩な性能を兼ね備えたシートに加工を施し、様々な用途に対応できます。

POINT.2 軽量で簡単施工
薄いシートを用いるため、重量が軽く施工が簡単です。

POINT.3 省エネ対策に
保温、保冷効果が有り、省エネ対策が可能です。

カーテン加工

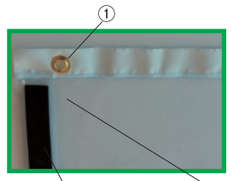

①ハトメ加工
シート部分はターポリンを入れて補強。そこにSカン等の為にハトメをつけます。

②マグネット加工
マグネットをシートで包み溶着します。主に中央部分等に使用します。

③折り返し補強
シートを折り返すことにより通常の倍の厚みが出来、丈夫になります。

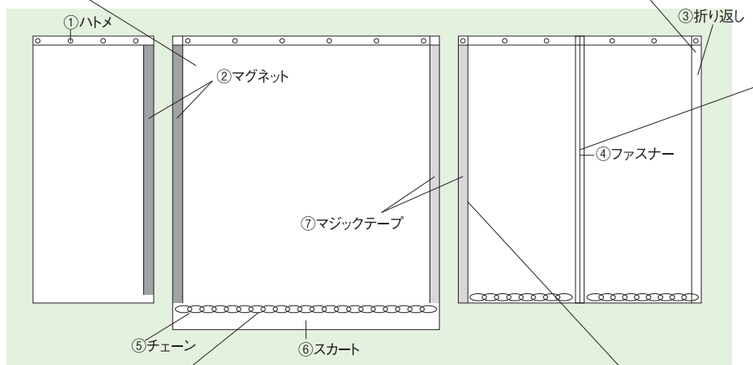

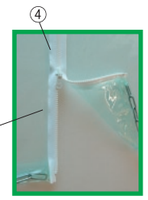

④ファスナー
シートにファスナーを溶着し開閉します。

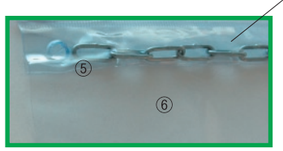

⑤チェーン
スチールチェーンをシートで包み溶着します。カーテンに重みを与え、閉めた時の納まりも良くなります。

⑥スカート
チェーン加工した部分の下に切断可能なシートを付けることにより現場での長さ調節を容易にします。

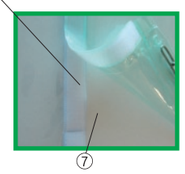

⑦マジックテープ
マジックテープを溶着します。好きな部分までの開閉ができます。

フレミラーシート

■タフニール フレミラー　TF-6
帯電防止防炎透明グリーン味

規格サイズ　0.2mm×1370mm×30m
0.3mm×1370mm×30m

用　途　・一般工場内間仕切りカーテン
・クリーンブース・クリーンルーム

■タフニール フレミラー　TF-5
帯電防止防炎透明青味

規格サイズ　0.3mm×1370mm×30m
0.5mm×1370mm×20m

用　途　・一般工場内間仕切りカーテン
・クリーンブース・クリーンルーム

■タフニール フレミラー　防虫オレンジ
帯電防止防炎オレンジ・UVカット

規格サイズ　0.3mm×1370mm×30m

用　途　虫の集まりやすい波長を大幅カットし、優れた防虫効果を発揮しますので、食品工場、印刷工場など防虫対策に最適です。

●防虫オレンジの防虫効果　複眼の感度曲線と光線透過スペクトル

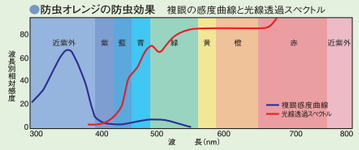

■タフニール フレミラー
ウェルディングブロンズ　帯電防止防炎・UVカット

規格サイズ　0.3mm×1370mm×30m

特徴・用途　紫外線をカットし、可視光線を約80%カットしますので溶接光の遮断や、遮光間仕切りに最適です。

●ウェルディングブロンズの遮光効果

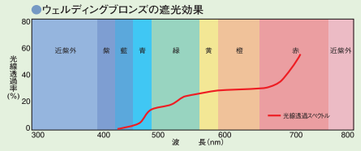

NEW

■タフニール フレミラー8
帯電防止防炎透明
表面抵抗率 $10^8\Omega$を実現

規格サイズ　0.3mm×1370mm×30m
0.5mm×1370mm×20m

用　途　クリーンブース、クリーンルーム

特　徴　フィルム両面ともにウェルダー加工が可能です。環境に配慮しており、「Rohs指令」に適合しています。透明性も良好です。

■タフニール フレミラー　TF-7
帯電防止防炎ナシジ黒

規格サイズ　0.3mm×1370mm×30m

特徴・用途　完全な不透明(黒)の帯電防止防炎のシートですので現像室、暗室用間仕切りに最適です。

■タフニール フレミラー　赤味
防炎透明赤味

規格サイズ　0.3mm×1370mm×30m

用　途　赤味透明の防炎配合のシートです。

特　徴　工事養生用・塗装の仕切り用

糸入シート

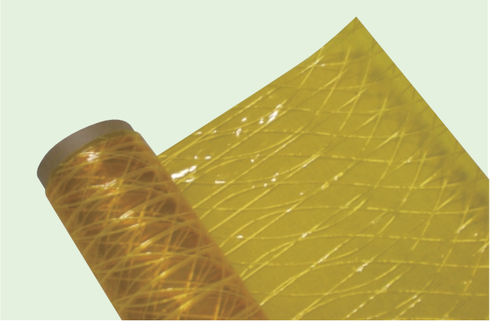

●糸目パターン：ウェーブ状

■GH2500FSW　帯電防止防炎透明
規格サイズ　#2500×2050mm×50m乱

■GH3000　一般透明
規格サイズ　#3000×1850mm×50m乱

■GH3000FUV　防炎防虫オレンジ
規格サイズ　#3000×1850mm×50m乱

■GH3000FSW　帯電防止防炎透明
規格サイズ　#3000×2050mm×50m乱

■GH6000　一般透明
規格サイズ　#6000×1850mm×40m乱

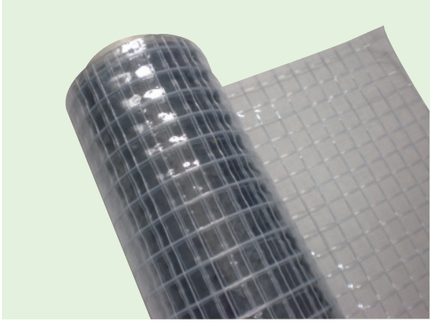

●糸目パターン：格子状

NEW
■MW3000　耐候
規格サイズ　0.3mm厚×2050mm×50m乱

NEW
■MW3000FSW　帯電防止防炎
規格サイズ　0.3mm厚×2050mm×50m乱

NEW
■MW3000FUV　帯電防虫・紫外線カット
規格サイズ　0.3mm厚×2050mm×50m乱

NEW
■SW3000FSW　帯電防止防炎
規格サイズ　0.3mm厚×2030mm×50m乱

NEW
■SW5000FSW　帯電防止防炎
規格サイズ　0.55mm厚×2030mm×30m乱

シート物性

試験項目	シート種類	フレミラー TF-6グリーン	フレミラー TF-5ブルー	フレミラー 赤味	備考 測定法
引張強さ (N/mm²)	タテ	23	24	27	JISK6732
	ヨコ	24	23	25	
伸び(%)	タテ	290	300	270	JISK6732
	ヨコ	320	320	280	
直角形引裂強さ (N/mm)	タテ	63	65	71	JISK6732
	ヨコ	59	64	65	
耐寒性		-37	-37	-31	JISK7216

●防炎登録試験番号

製品名	厚み	試験番号
TF-6	0.2	AT890051
TF-6	0.3	AT860025
TF-5	0.3	AT860025
TF-5	0.5	AT010045
防虫オレンジ	0.3	AT860025
ウェルディングブロンズ	0.3	AT860025
TF-7	0.3	AT020068
赤味	0.3	AT970042
フレミラー8	0.3	AT100014
フレミラー8	0.8	AT100032

※赤味は帯電防止配合ではございません。

NEW

ブルークリスタル(不燃シート)

国土交通大臣認定品　不燃材料認定番号:NM-2125
(財)日本防炎協会認定品　防炎製品番号:F-21193

●規格

厚み	0.27
幅	110
巻数	50
重量(g/m²)	333

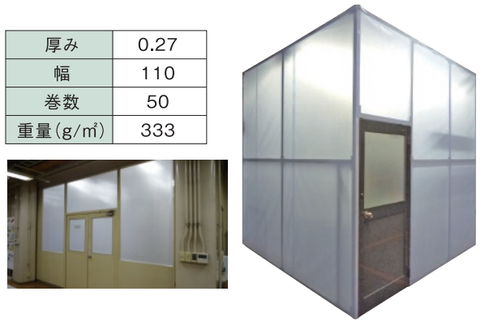

特　長

●国土交通大臣の不燃材料認定を取得しております。
●不燃シートでは、他より優れた透光率を有し、
透光率：60%を実現しました。
●両面静電防止($10^{11}\Omega$)
様々な用途に合わせ両面に静電防止効果を持たせました。

ビニールカーテン用レール部材

※レールに取り付け部材はついておりませんので、取り付け面、方法にあったものをご用意下さい。

中型アルミレール部材

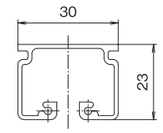

カーテンレール

材質	長さ
アルミシルバー	3.00m
	4.00m

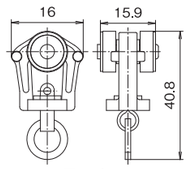

ランナー

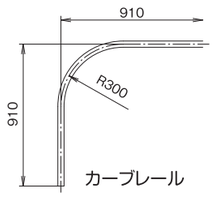

カーブレール

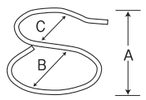

Sカン
A32.0×B16.0×C12.3㎜
材質：SWRM6

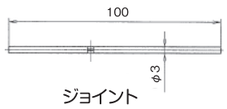

ジョイント

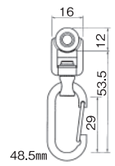

ワンタッチランナー

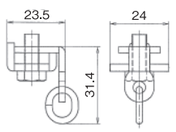

フリーストップ

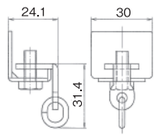

エンドストップ

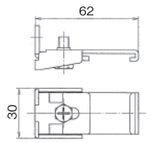

シングルブラケット

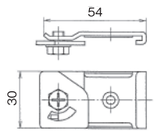

天井シングルブラケット

中型ステンレスレール部材

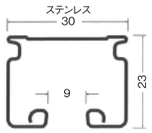

カーテンレール

材質	寸法
ステンレス（SUS304）	3.00m
	4.00m

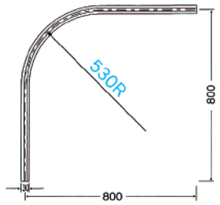

カーブレール

ステンランナーN
特殊ランナー

ステンワンタッチ
ランナー

Sカン

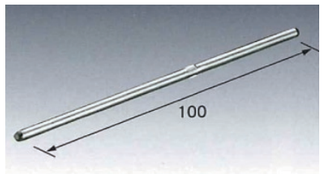

ジョイント

エンドストップ

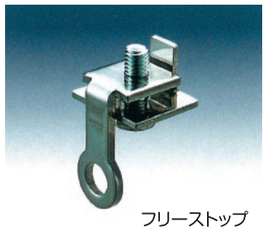
フリーストップ

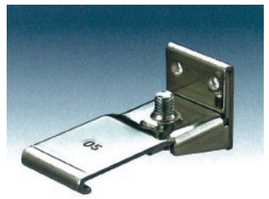
Sブラケット

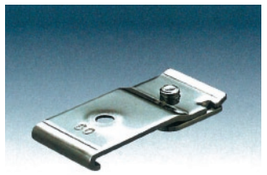
天井シングルブラケット

取っ手マグネット部材

間仕切り取っ手組立図

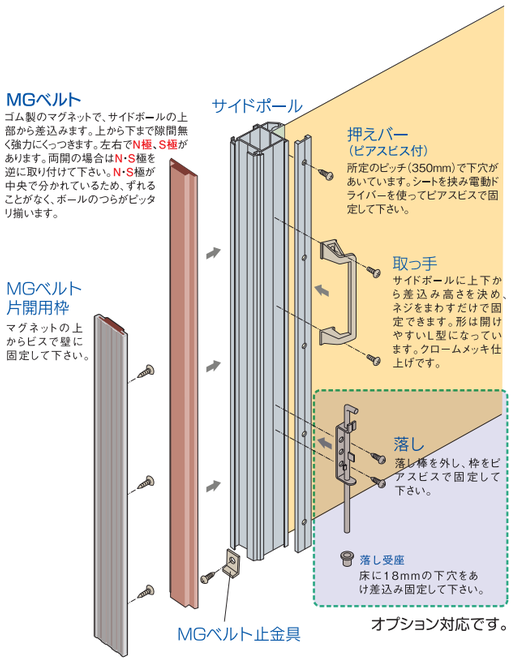

オプション対応です。

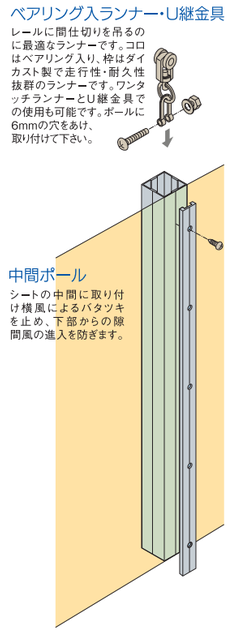

中型用間仕切り取り付け寸法図（㎜）

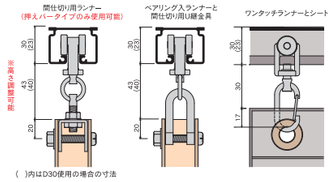

間仕切り取っ手寸法図（㎜）

MGベルト

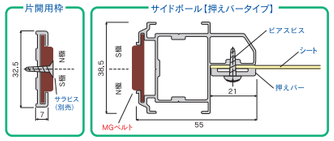

●上から下まで隙間無く強力にくっつきます。左右でN・S極があります。MGベルト同士を付ける場合、逆に取り付けて下さい。（N・S極が中央で分かれているため、ポールの面がずれることがありません。）

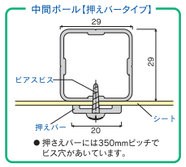

●押さえバーには350mmピッチでビス穴があいています。

クリーンブース

JWL-クリーンブースシリーズ

- スチールローコストタイプ
- アルミ高品位タイプ

スチールローコストタイプ

『単納期』『低価格』『簡単組立』のセルフセッティングクリーンブースです。
組立キット式で工具等も一切必要ありません。

STシリーズ

【特長】

- ●部材標準化により、受注後1週間で納品可能です。
- ●組立時間は15分以内と作業も簡単です。
  ※2名で作業した場合
- ●クリーンルームでの配管作業等に最適です。
- ●従来型に比べ、30%のコストダウンを実現した安価型です。

※当社比

■仕様

型式		JWL1200	JWL1800	JWL2000
清浄度		ISOクラス6（クラス1000）		
外形寸法	W（mm）	1,200	1,800	2,000
	D（mm）	900	1,200	1,800
	H（mm）	2,000	2,000	2,000
構造		フレーム　：31角 鋼板製各パイプ焼付塗装		
		周囲/天井：帯電防止防炎透明塩ビシート 0.2t		

※オプション（別途費用）として防虫オレンジ、ウェルディングブロンズ、暗幕等シートの色・種類を変更することができます。

組立の手順

1 組立キット

組立キットを取り出して組み立ての準備をします。

2 フレーム組み立て

柱と一体になった三角補強板に梁を乗せ、蝶ネジで固定します。

3 ビニールカーテン取り付け

ビニールカーテンのファスナーを開け、フィルターユニットの開口部をあわせて上から覆い被せます。

4 完成

最後にフィルターユニットを取り付ければ完成です。

アルミ高品位タイプ

簡単組立式からカスタムオーダーまで高品位なアルミ構造体でクリーンな環境作りをお手伝い、精密機械から医療業界まで幅広い対応が可能です。

Eシリーズ

●簡易キットシリーズ

W2,000×D2,000×H2,100
W3,000×D3,000×H2,100
クラス10,000～1,000

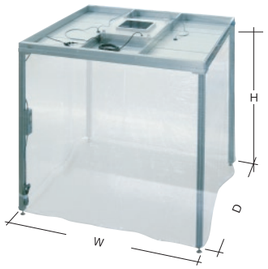

Sシリーズ

●セミオーダーシリーズ

必要に応じたサイズを100mm単位でお選び頂けます。
クラス10,000～1,000

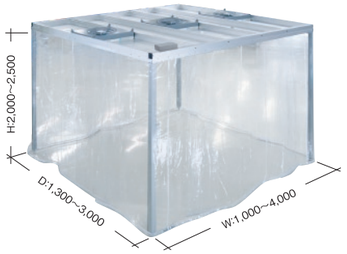

Cシリーズ

●カスタムオーダーシリーズ

ご要望にあわせて設計も致します。

●ご都合に合わせて納入形態をご選択頂けます。(①キット納入　②現地施工) ※マニュアル有
●キット搬入により組み立て、解体が容易にできます。(クリーン梱包の選択によりクリーンルーム内でも可能です)
●連結が可能ですので大型ブースにも対応できます。

■仕様

型式		E-1	E-2	
清浄度		ISOクラス6(クラス1000)		
外形寸法	W(mm)	2,000	3,000	
	D(mm)	2,000	3,000	
	H(mm)	2,100	2,100	
構造		フレーム/柱部:60角アルミアルマイト仕上げ、クリア検付塗装		
		天井梁:60×120·30×120		
		天井板:アルミ樹脂積層複合版		
		周囲:帯電防止透明塩ビシート0.3t(鎖入り)		

■仕様

型式		S(例)	S(例)	S(例)
清浄度		ISOクラス6(クラス1000)		
外形寸法	W(mm)	2,000	3,000	4,000
	D(mm)	2,000	3,000	3,000
	H(mm)	2,500	2,500	2,500
構造		フレーム/柱部:60角アルミアルマイト仕上げ、クリア検付塗装		
		天井梁:60×120·30×120		
		天井板:アルミ樹脂積層複合版		
		周囲:帯電防止透明塩ビシート0.3t(鎖入り)		

■仕様

型式		C(例)		
清浄度		ISOクラス6(クラス1000)		
外形寸法	W(mm)	5,000		
	D(mm)	4,000		
	H(mm)	3,100		
構造		フレーム/柱部:60角アルミアルマイト仕上げ、クリア検付塗装		
		天井梁:60×120·30×120		
		天井板:アルミ樹脂積層複合版		
		周囲:帯電防止透明塩ビシート0.3t(鎖入り)		

イレクターブースタイプ

●イレクターパイプの構造

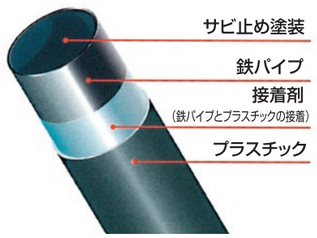

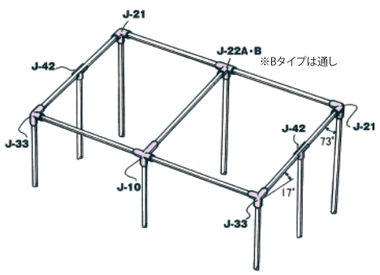

簡単! 組立て!

イレクターを使用して簡易ブースや機械カバー等に最適!

J-21·22A·B	J-10
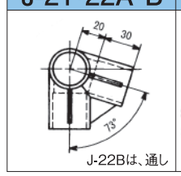	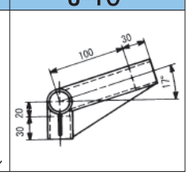
J-33	J-42
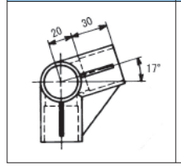	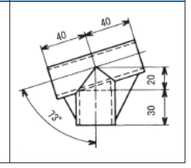

J-22Bは、通し

ウェーブロックアコーデオン

優れた強度と美しい外観をあわせもつ、室内用防炎アコーデオンカーテン

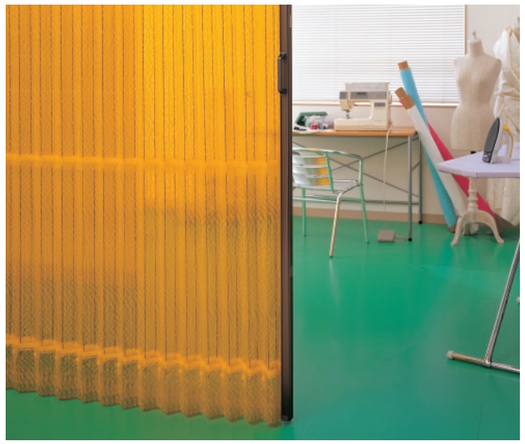

●しっかりとした骨格を持ち、大きなサイズにも対応できるハイクオリティなアコーデオンカーテンです。
●シート素材は弊社ウェーブロックGHを使用。タテ糸とウェーブ状の糸を2枚のフィルムで貼り合わせたタイプで、採光性も充分で明るい環境を作ります。
●断熱効果にも優れ、冷暖房の省エネ効果があります。
●ホコリ汚れに強い「帯電防止タイプ」(透明)と防虫効果のある「防虫タイプ」(オレンジ)を取り揃えております。
●いずれも防炎機能を付加しております。

製品構造図

①レール　②ランナー　③丁番　④カマチ　⑤マグネット受け　⑥ピアノ線　⑦レザー　⑧取っ手　⑨緩衝ゴム　⑩マグネット

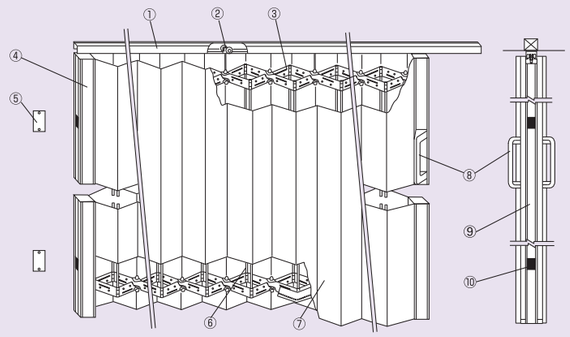

製作可能寸法
(要相談)
●最 大 幅　5,000mm
●最大高さ　4,000mm

レール形状

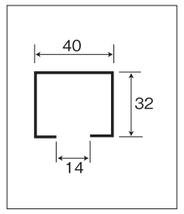

本体重量
約6.0kg／m²

折畳んだ時のたたみ幅

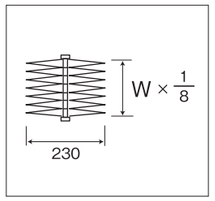

ドアが開いた時

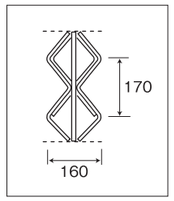

注意

●取扱説明書をよくお読みのうえ、内容に従って下さい。
●取り付けの際は、取り付け部の材質や構造に適したビスなどを使用、必ず根元までしっかり締め付け、確実に固定されていることを、ご確認下さい。

操作方法

●開閉は、取っ手を持ってゆっくり操作して下さい。
●開閉するドアに周りのものが接触しないようにご注意下さい。

オプション

●フレミラーなど他の防炎シートでの製作も可能です。ご相談下さい。

施工例

あらゆる使用シーンを想定して、使い易さと強さ。そして省エネ　を追求しています。

●タカシートB型脱着式　ポインターズ帯電防止透明

●タカシートC型スライド式　ポインターズ帯電防止透明

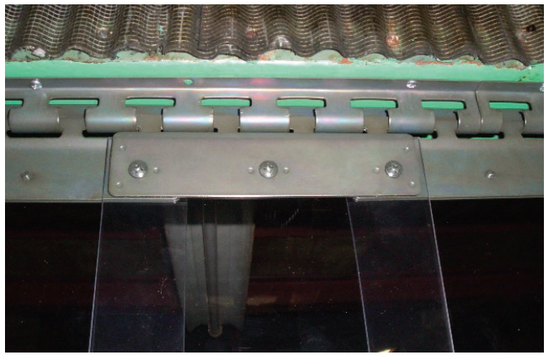

●タカシートB型脱着式　帯電防止透明

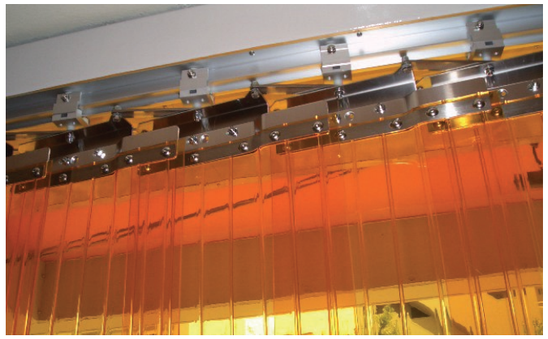

●タカシートAD自動式　ポインターズ帯電防止防虫

●タカシートB型脱着式　帯電防止防虫オレンジ

●オーロラ帯電防止防虫200W
両引きマグネット取っ手付き

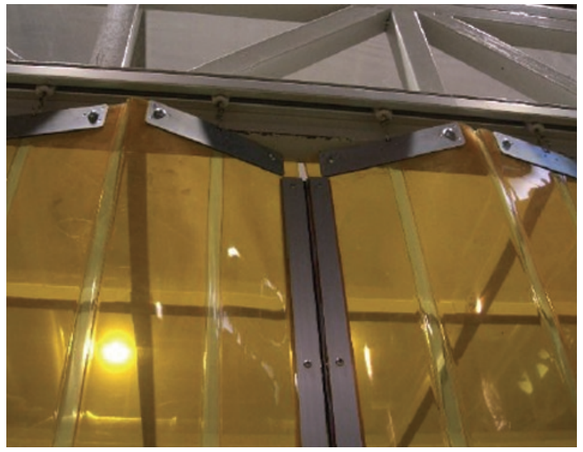

●オーロラ帯電防止防虫200W
両引きマグネット取っ手付き

●オーロラ帯電防止防虫200W
両引きマグネット取っ手付き

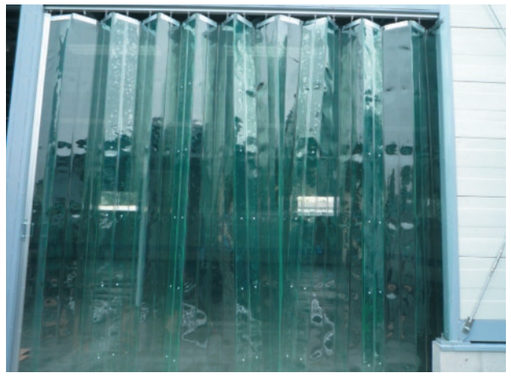

●オーロラ帯電防止透明200W
片引きマグネット取っ手付き

●オーロラ帯電防止透明100W
両引きマグネット取っ手付き

施工例

お客さまのニーズに豊富なラインナップでお応えする日本ウェーブロック
パーテーションシステムの実績こそ、確かな信頼性の証明です。

●ウェーブロックアコーデオンGH3000FSW　帯電防止防炎透明

●ウェーブロックカーテン　GH3000FSW　帯電防止防炎透明

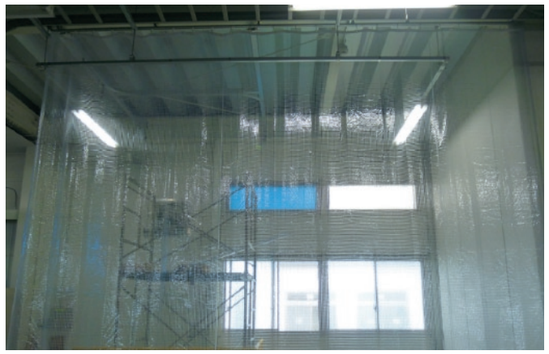

●格子糸入カーテン　SW5000FSW　帯電防止防炎透明

●クリーンブース　Sシリーズ

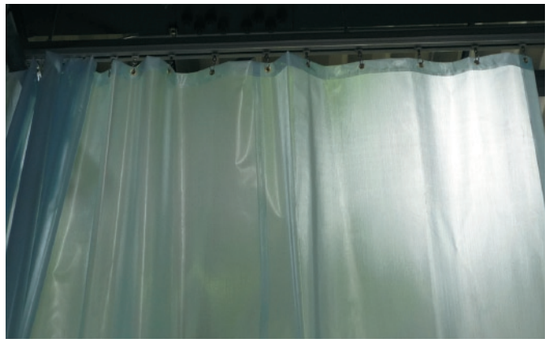

●不燃カーテン　ブルークリスタル　帯電防止透明

Q&A よくいただくご質問とお答えです。

Q 品物を買いたいのですが…

A ありがとうございます。弊社は代理店制度をとらせて頂いておりますので、代理店をご紹介させて頂きます。代理店も色々な業種がございますのでご安心下さい。

Q シート加工は出来ますか?

A はい出来ます。ご希望の長さをご連絡下さい。また、特殊加工の場合はご相談下さい。但し、塩ビは伸縮が起こりますので現場での長さ調節が必要になります。精度を求められる場合等はご確認下さい。

Q 施工は出来ますか?

A はい出来ます。間口寸法、取り付け面の下地情報、ご希望の仕様、場所等をご確認頂きご相談下さい。

Q 必要な長さだけ欲しいのですが…

A 申し訳ございません。弊社は原反メーカーですので巻物単位で販売しており、カット売りは致しておりません。特注カーテンを除き、巻物単位での販売となります。ご了承下さい。

Q 金具の加工は出来ますか?

A 申し訳ございません。金具は規格在庫での出荷となります。尚、フレーム、レールは取り付け時に現場調整したほうが良い場合がほとんどです。現場でのカットをお勧めします。

弊社のパーテーションシステムは、長年の経験と豊富な実績でご満足頂ける様々なラインナップを取り揃えてあります。ご希望に合う製品をご提案させて頂きますので、是非ご相談下さい。

⚠ 注意事項　弊社製品を安心かつ安全にお使い頂く為に以下をお読みになり、良くご理解の上ご使用下さい。

- ⚠ 印刷インクの性質上、製品の色調が実際の物とは異なる場合がございます。
- ⚠ 本仕様は改良の為予告無しに変更する場合がございます。
- ⚠ 紫外線、温度変化、溶剤等により経時変化が促進されること、また可塑剤の移行により接触している製品を汚染する場合がございます。適合可否をご確認の上、状況に応じてお早めに交換下さい。
- ⚠ 製品の重量に耐え得る下地材へしっかりと取り付けて下さい。金具落下が原因で生命に関わる事故になる場合がございます。
- ⚠ 車輌が通行する箇所は開閉式をなるべく採用し、タカシート使用時フォークリフトの通過は最徐行して下さい。シートが車輌に引っかかった状態での通過、又タイヤにシートが巻き込まれますと、金具が落下し生命に関わる事故になる場合がございます。
- ⚠ タカシートご使用時には、フォークリフトや車が通過したあと直ぐには通らないで下さい。跳ね返りでシートが顔などに当たり、思わぬ怪我や事故につながる場合がございます。
- ⚠ 通過による傷やオイルなどの付着による汚れで透明性が悪くなり向こう側が見えにくくなりましたら、新しいシートに交換して下さい。衝突などの原因で生命に関わる事故になる場合がございます。
- ⚠ 吊り下げたシートにぶら下がったり、必要以上に引っ張ったりするのはおやめ下さい。重量に耐えられずに金具が落下し生命に関わる事故になる場合がございます。
- ⚠ 簡易的な間仕切りとしての本来の目的以外でのご使用はおやめ下さい。弊社の仕様でない特殊なご使用方法に起因して事故につながる場合もございます。仕様は良くご確認下さい。